

| | | | | | | |
|---------------------------------------|---|--------------|------------------|-----------------|-------------------|-------------------|
| Auswertezeit | Donnerstag, 2. November 2023,14:00 - Donnerstag, 9. November 2023,16:00 | | | | | |
| Tempolimit | 30 km/h | Werte | Fahrzeuge | Vd[km/h] | Vmax[km/h] | V85 [km/h] |
| Geschwindigkeitsübertretung | 22,41 % | 30734 | 3181 | 25 | 65 | 32 |
| DTV | 449 | | | | | |
| DJV | 163885 | | | | | |
| Fahrtrichtung | Ankommend | | | | | |
| Bearbeiter: | Verkehrswacht Wesermarsch | | | | | |
| Kommentar: | innerorts - 30er-Zone | | | | | |
| Messort: | Brake, Lange Straße | | | | | |
| Ankommende Fahrzeuge Richtung: | Süden | | | | | |
| Abfahrende Fahrzeuge Richtung: | Norden | | | | | |

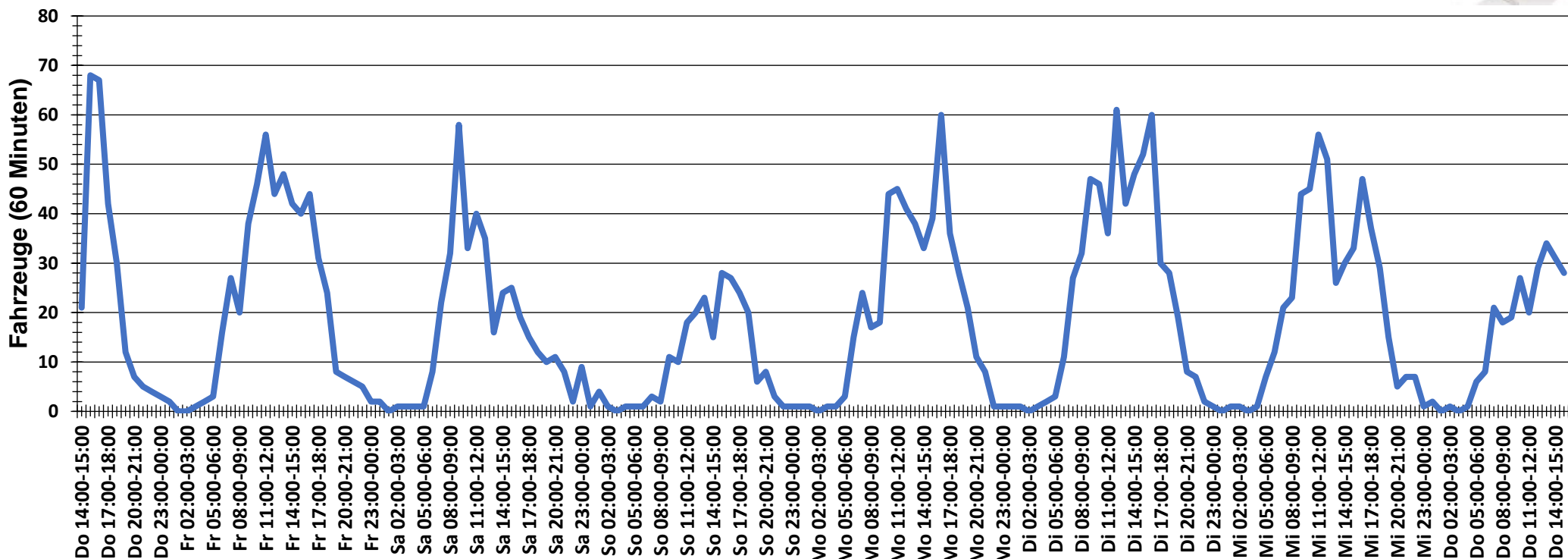

Verlauf Anzahl der Fahrzeuge



| | |
|---|---|
| Auswertezeit Donnerstag, 2. November 2023,14:00 - Donnerstag, 9. November 2023,16:00 | |
| Tempolimit 30 km/h | Werte Fahrzeuge Vd[km/h] Vmax[km/h] V85 [km/h] |
| Geschwindigkeitsübertretung 22,41 % | 30734 3181 25 65 32 |
| DTV 449 | |
| DJV 163885 | |
| Fahrtrichtung Ankommend | |
| Bearbeiter: Verkehrswacht Wesermarsch | |
| Kommentar: innerorts - 30er-Zone | |
| Messort: Brake, Lange Straße | |
| Ankommende Fahrzeuge Richtung: Süden | |
| Abfahrende Fahrzeuge Richtung: Norden | |



Verlauf Mittlere und Maximale Geschwindigkeit

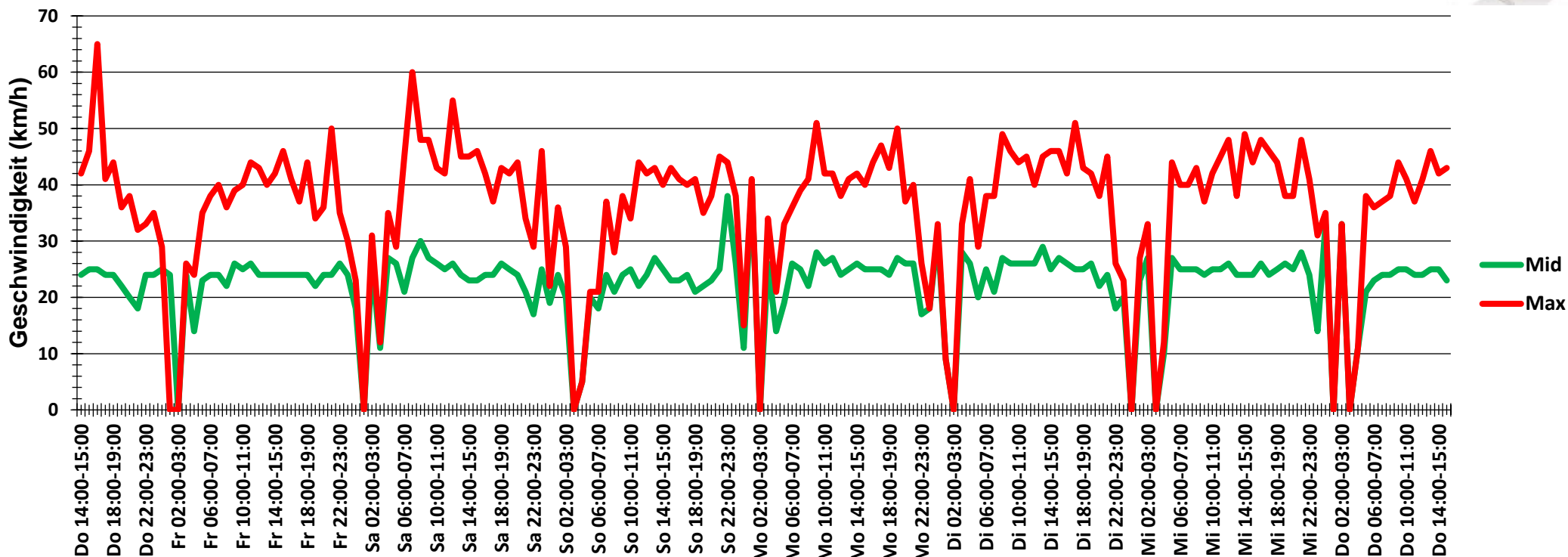

| | | | | | | |
|---------------------------------------|---|--------------|------------------|-----------------|-------------------|-------------------|
| Auswertezeit | Donnerstag, 2. November 2023,14:00 - Donnerstag, 9. November 2023,16:00 | | | | | |
| Tempolimit | 30 km/h | Werte | Fahrzeuge | Vd[km/h] | Vmax[km/h] | V85 [km/h] |
| Geschwindigkeitsübertretung | 22,41 % | 30734 | 3181 | 25 | 65 | 32 |
| DTV | 449 | | | | | |
| DJV | 163885 | | | | | |
| Fahrtrichtung | Ankommend | | | | | |
| Bearbeiter: | Verkehrswacht Wesermarsch | | | | | |
| Kommentar: | innerorts - 30er-Zone | | | | | |
| Messort: | Brake, Lange Straße | | | | | |
| Ankommende Fahrzeuge Richtung: | Süden | | | | | |
| Abfahrende Fahrzeuge Richtung: | Norden | | | | | |



Verlauf V85, V50, V30

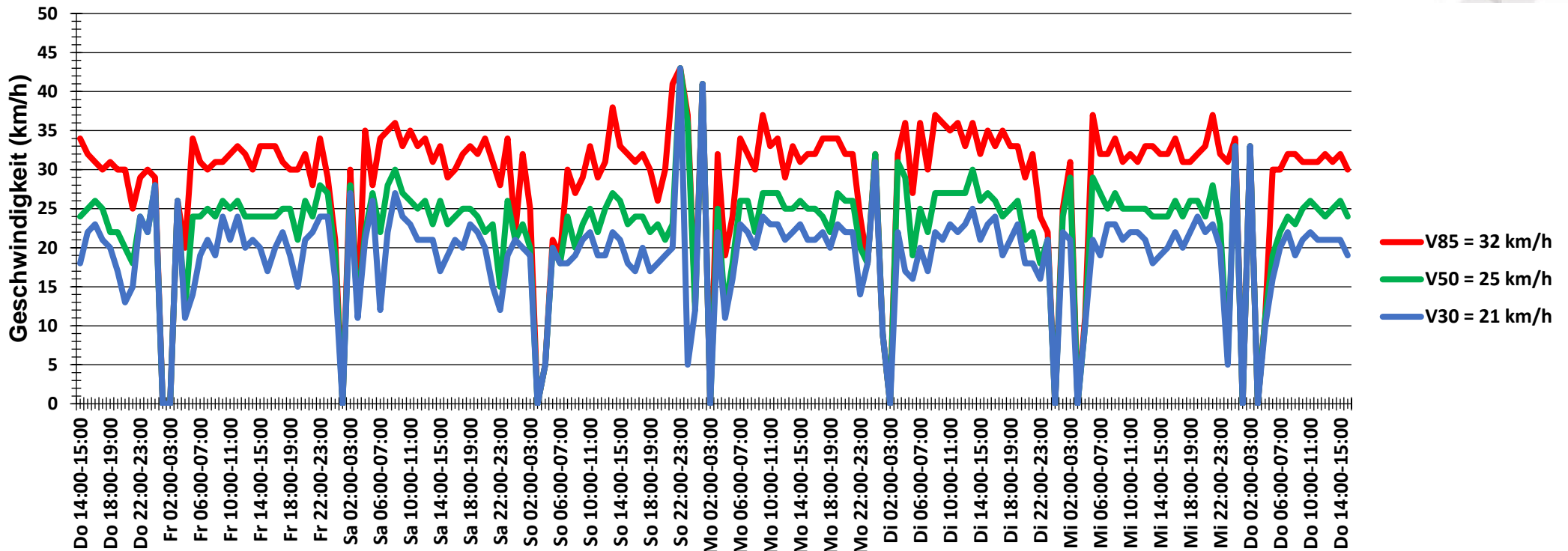

| | | | | | | |
|---------------------------------------|---|--------------|------------------|-----------------|-------------------|-------------------|
| Auswertezeit | Donnerstag, 2. November 2023,14:00 - Donnerstag, 9. November 2023,16:00 | | | | | |
| Tempolimit | 30 km/h | Werte | Fahrzeuge | Vd[km/h] | Vmax[km/h] | V85 [km/h] |
| Geschwindigkeitsübertretung | 22,41 % | 30734 | 3181 | 25 | 65 | 32 |
| DTV | 449 | | | | | |
| DJV | 163885 | | | | | |
| Fahrtrichtung | Ankommend | | | | | |
| Bearbeiter: | Verkehrswacht Wesermarsch | | | | | |
| Kommentar: | innerorts - 30er-Zone | | | | | |
| Messort: | Brake, Lange Straße | | | | | |
| Ankommende Fahrzeuge Richtung: | Süden | | | | | |
| Abfahrende Fahrzeuge Richtung: | Norden | | | | | |