

Verteilung Geschwindigkeit

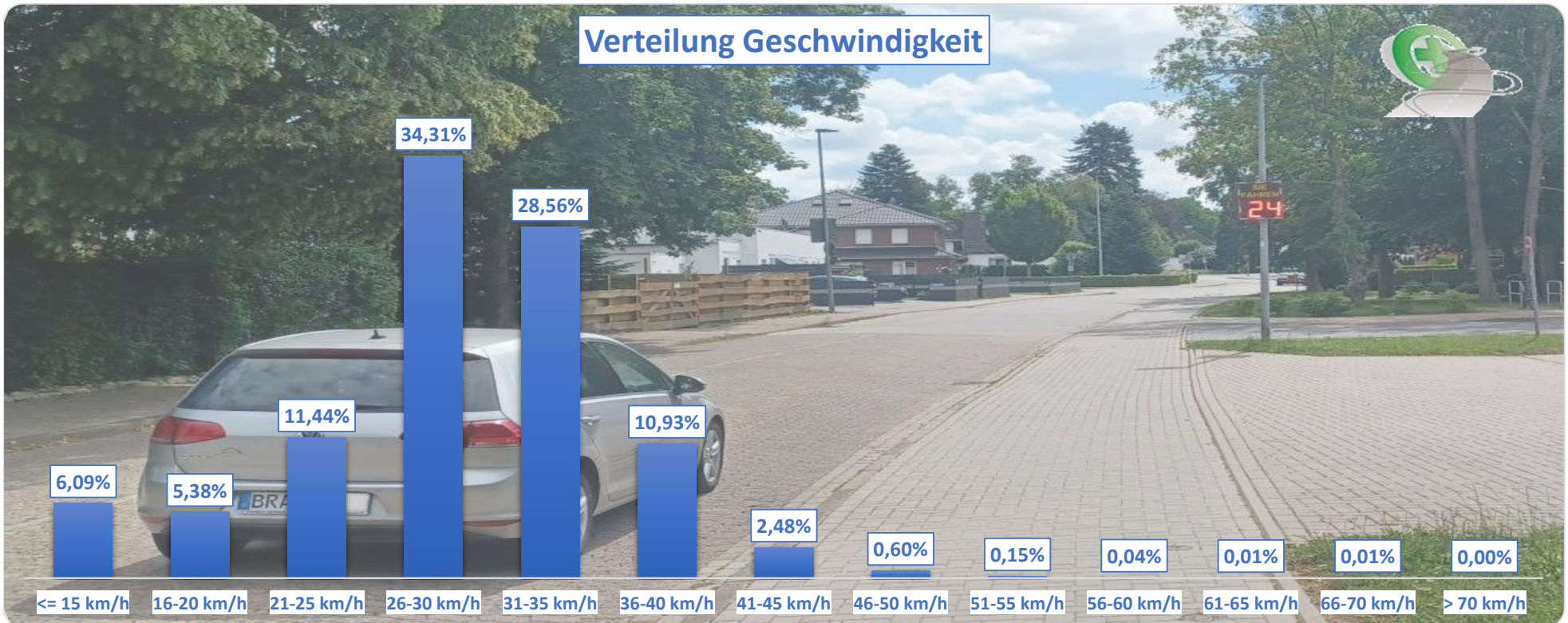

Auswertezeit	Mittwoch, 28. Juni 2023,10:00 - Mittwoch, 5. Juli 2023,11:00					
Tempolimit	30 km/h	Werte	Fahrzeuge	Vd[km/h]	Vmax[km/h]	V85 [km/h]
Geschwindigkeitsübertretung	42,78 %	113360	13651	29	73	35
DTV	1939					
DJV	707735					
Fahrtrichtung	Beide Richtungen					
Bearbeiter:	Verkehrswacht Wesermarsch					
Kommentar:	innerorts - 30er-Zone					
Messort:	Elsfleth, Wurfstraße					
Ankommende Fahrzeuge Richtung:	Osten					
Abfahrende Fahrzeuge Richtung:	Westen					

Verlauf Anzahl der Fahrzeuge

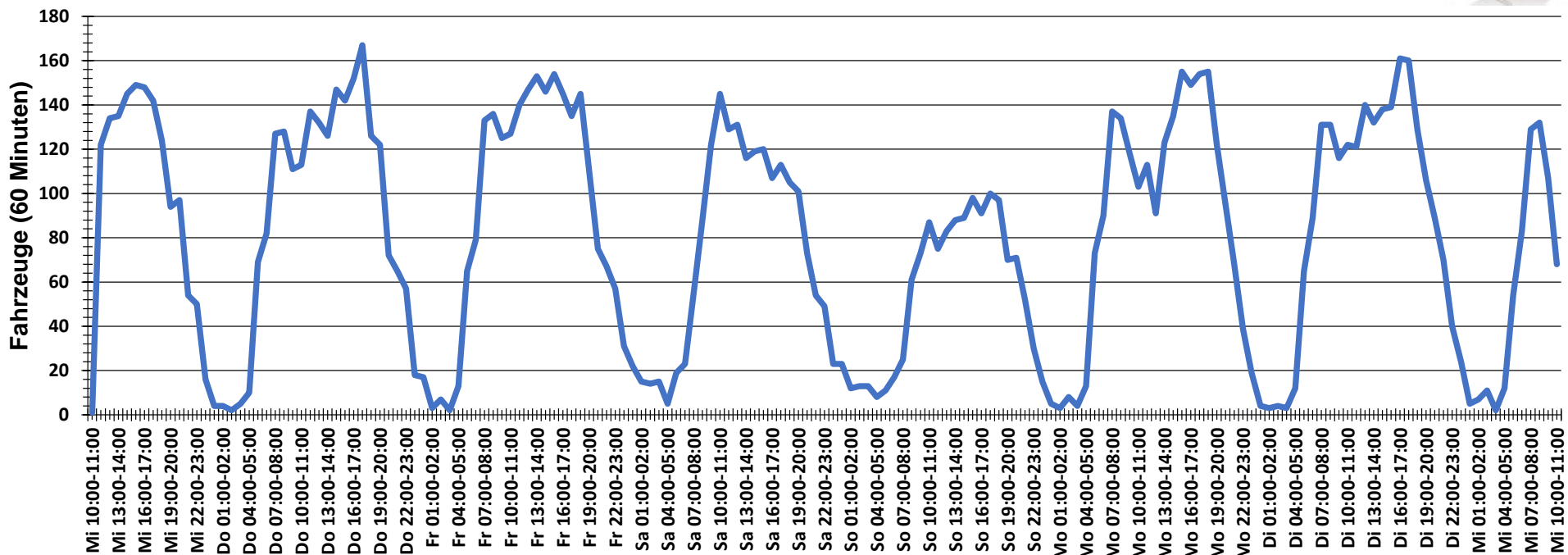

Auswertezeit	Mittwoch, 28. Juni 2023,10:00 - Mittwoch, 5. Juli 2023,11:00					
Tempolimit	30 km/h	Werte	Fahrzeuge	Vd[km/h]	Vmax[km/h]	V85 [km/h]
Geschwindigkeitsübertretung	42,78 %	113360	13651	29	73	35
DTV	1939					
DJV	707735					
Fahrtrichtung	Beide Richtungen					
Bearbeiter:	Verkehrswacht Wesermarsch					
Kommentar:	innerorts - 30er-Zone					
Messort:	Elsfleth, Wurfstraße					
Ankommende Fahrzeuge Richtung:	Osten					
Abfahrende Fahrzeuge Richtung:	Westen					

Verlauf Mittlere und Maximale Geschwindigkeit

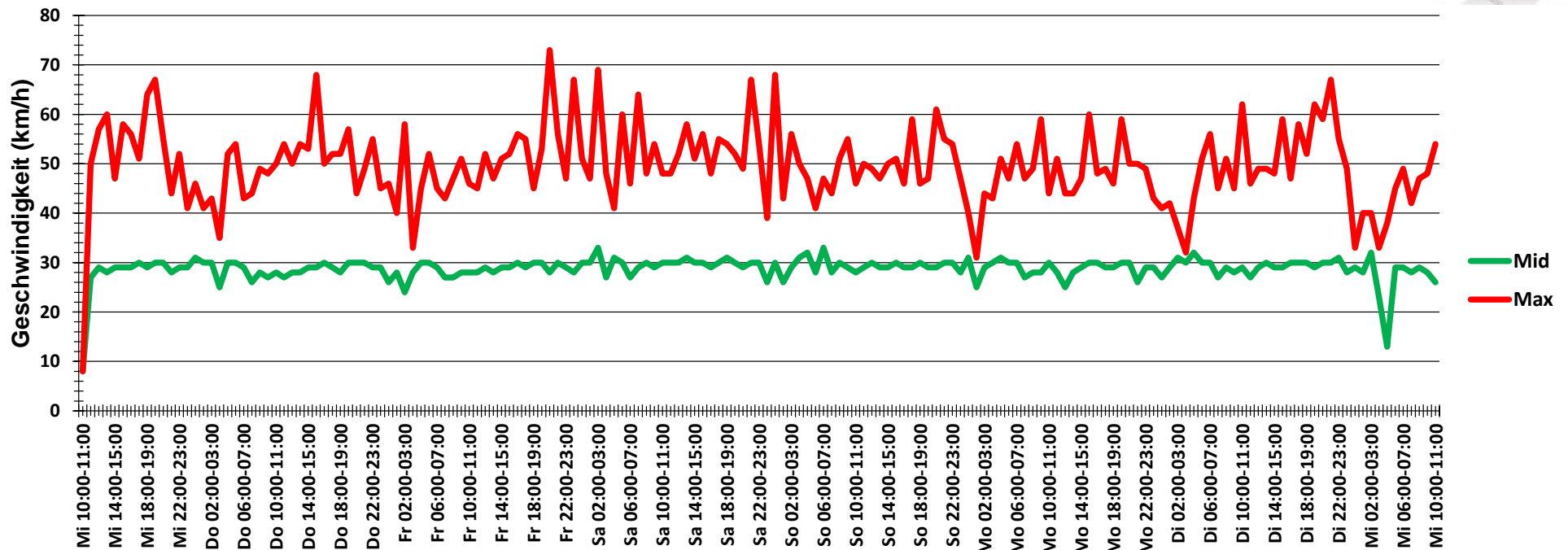

Auswertezeit Mittwoch, 28. Juni 2023,10:00 - Mittwoch, 5. Juli 2023,11:00						
Tempolimit	30 km/h	Werte	Fahrzeuge	Vd[km/h]	Vmax[km/h]	V85 [km/h]
Geschwindigkeitsübertretung	42,78 %	113360	13651	29	73	35
DTV	1939					
DJV	707735					
Fahrtrichtung	Beide Richtungen					
Bearbeiter:	Verkehrswacht Wesermarsch					
Kommentar:	innerorts - 30er-Zone					
Messort:	Elsfleth, Wurfstraße					
Ankommende Fahrzeuge Richtung:	Osten					
Abfahrende Fahrzeuge Richtung:	Westen					



Verlauf V85, V50, V30

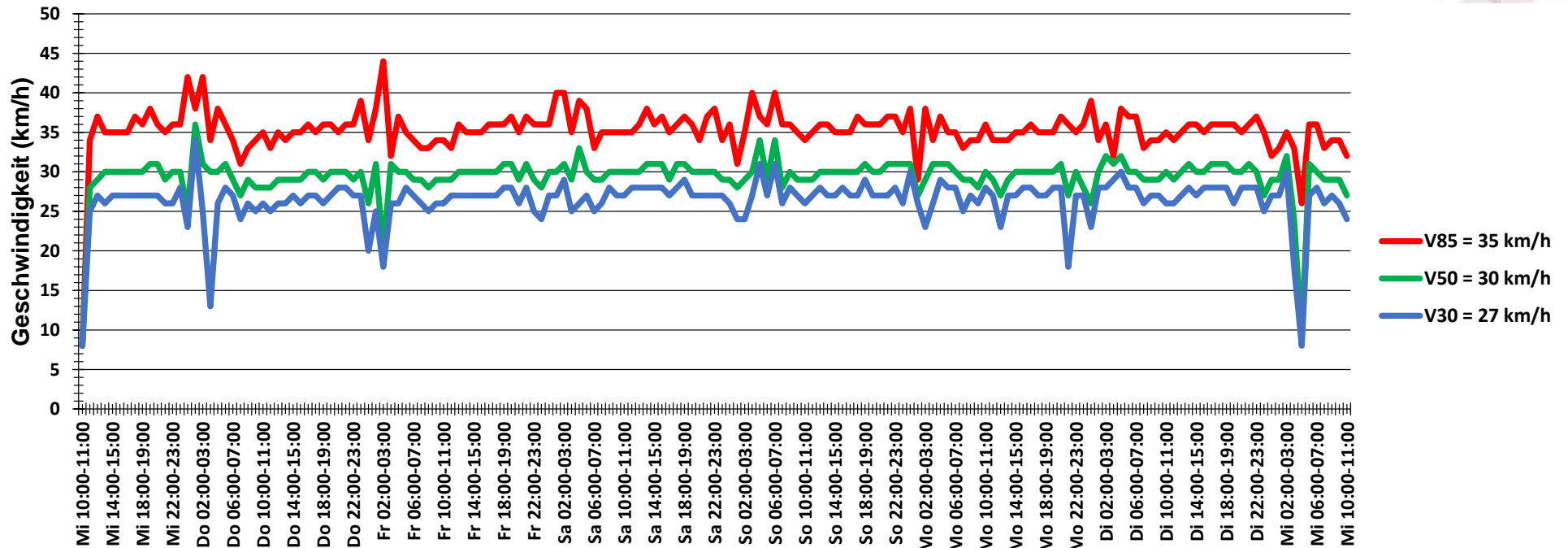

Auswertezeit Mittwoch, 28. Juni 2023,10:00 - Mittwoch, 5. Juli 2023,11:00						
Tempolimit	30 km/h	Werte	Fahrzeuge	Vd[km/h]	Vmax[km/h]	V85 [km/h]
Geschwindigkeitsübertretung	42,78 %	113360	13651	29	73	35
DTV	1939					
DJV	707735					
Fahrtrichtung	Beide Richtungen					
Bearbeiter:	Verkehrswacht Wesermarsch					
Kommentar:	innerorts - 30er-Zone					
Messort:	Elsfleth, Wurfstraße					
Ankommende Fahrzeuge Richtung:	Osten					
Abfahrende Fahrzeuge Richtung:	Westen					