

Verteilung Geschwindigkeit

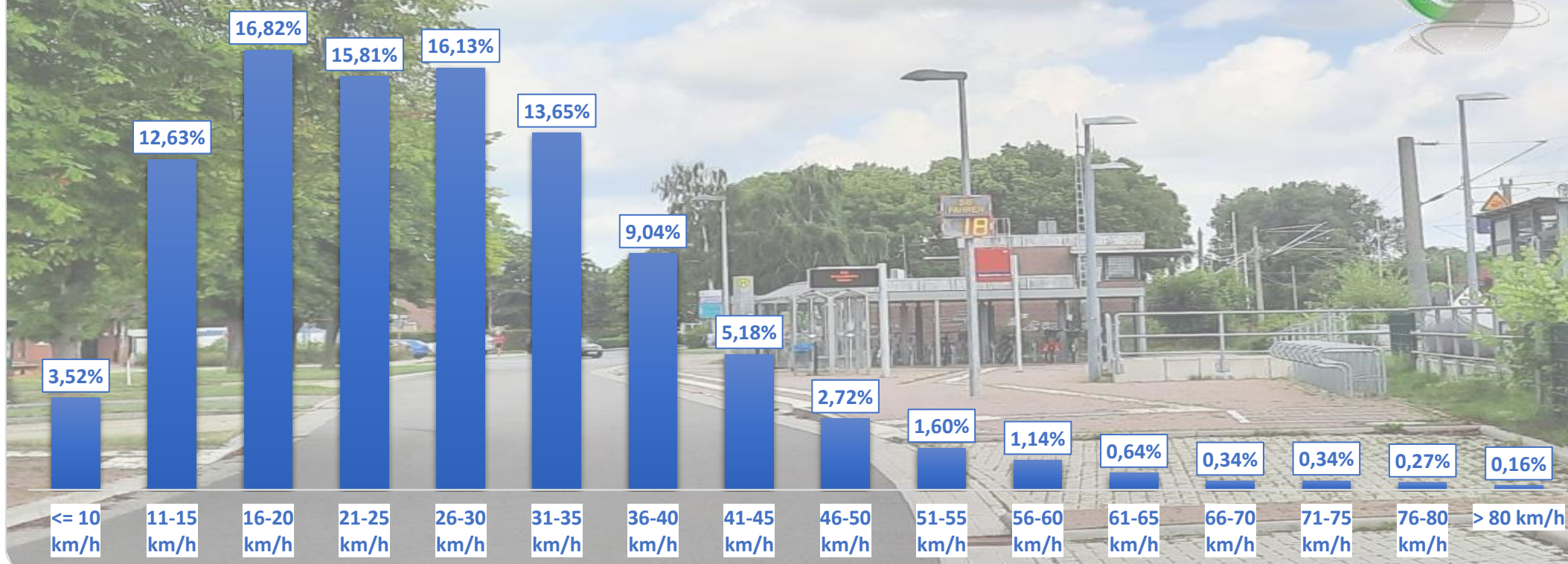

Auswertezeit	Mittwoch, 28. Juli 2021,11:00 - Mittwoch, 4. August 2021,15:00					
Tempolimit	50 km/h	Werte	Fahrzeuge	Vd[km/h]	Vmax[km/h]	V85 [km/h]
Geschwindigkeitsübertretung	4,48 %	17689	2017	27	89	39
DTV	281					
DJV	102565					
Fahrtrichtung	Beide Richtungen					
Bearbeiter:	Verkehrswacht Wesermarsch					
Kommentar:	innerorts - 50 km/h					
Messort:	Stadland-Rodenkirchen, Am Markt					
Ankommende Fahrzeuge Richtung:	Norden					
Abfahrende Fahrzeuge Richtung:	Süden					



Verlauf Anzahl der Fahrzeuge

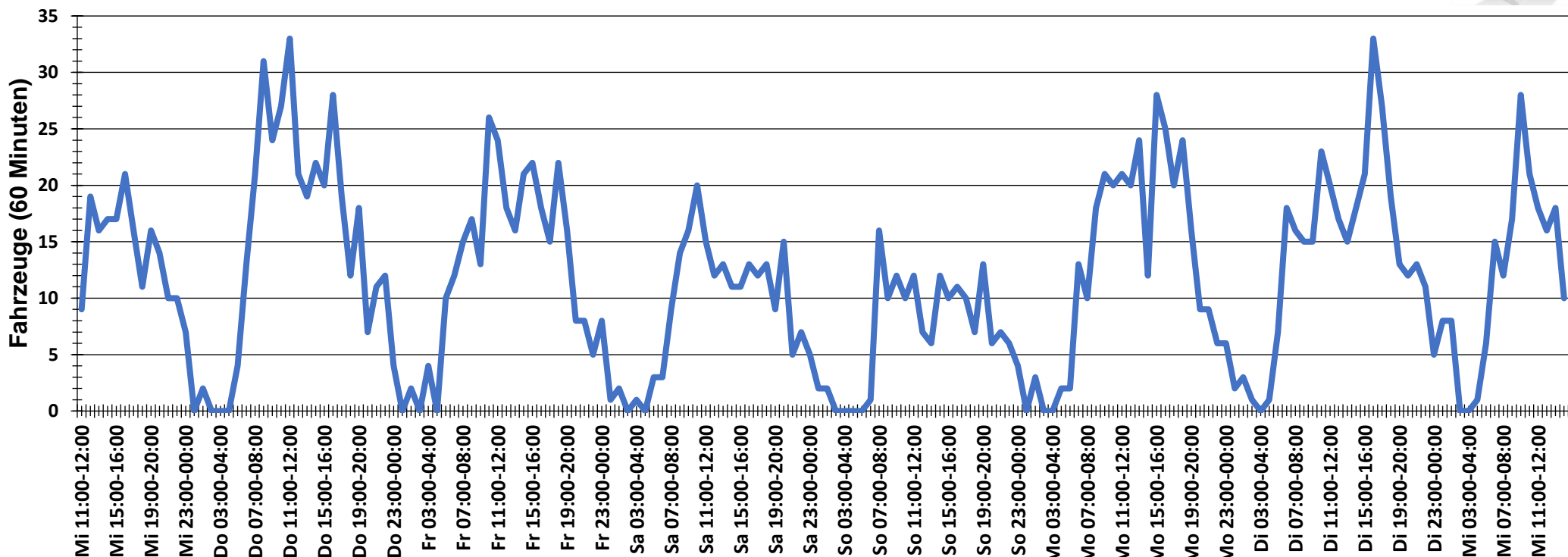

Auswertezeit	Mittwoch, 28. Juli 2021,11:00 - Mittwoch, 4. August 2021,15:00					
Tempolimit	50 km/h	Werte	Fahrzeuge	Vd[km/h]	Vmax[km/h]	V85 [km/h]
Geschwindigkeitsübertretung	4,48 %	17689	2017	27	89	39
DTV	281					
DJV	102565					
Fahrtrichtung	Beide Richtungen					
Bearbeiter:	Verkehrswacht Wesermarsch					
Kommentar:	innerorts - 50 km/h					
Messort:	Stadland-Rodenkirchen, Am Markt					
Ankommende Fahrzeuge Richtung:	Norden					
Abfahrende Fahrzeuge Richtung:	Süden					



Verlauf Mittlere und Maximale Geschwindigkeit

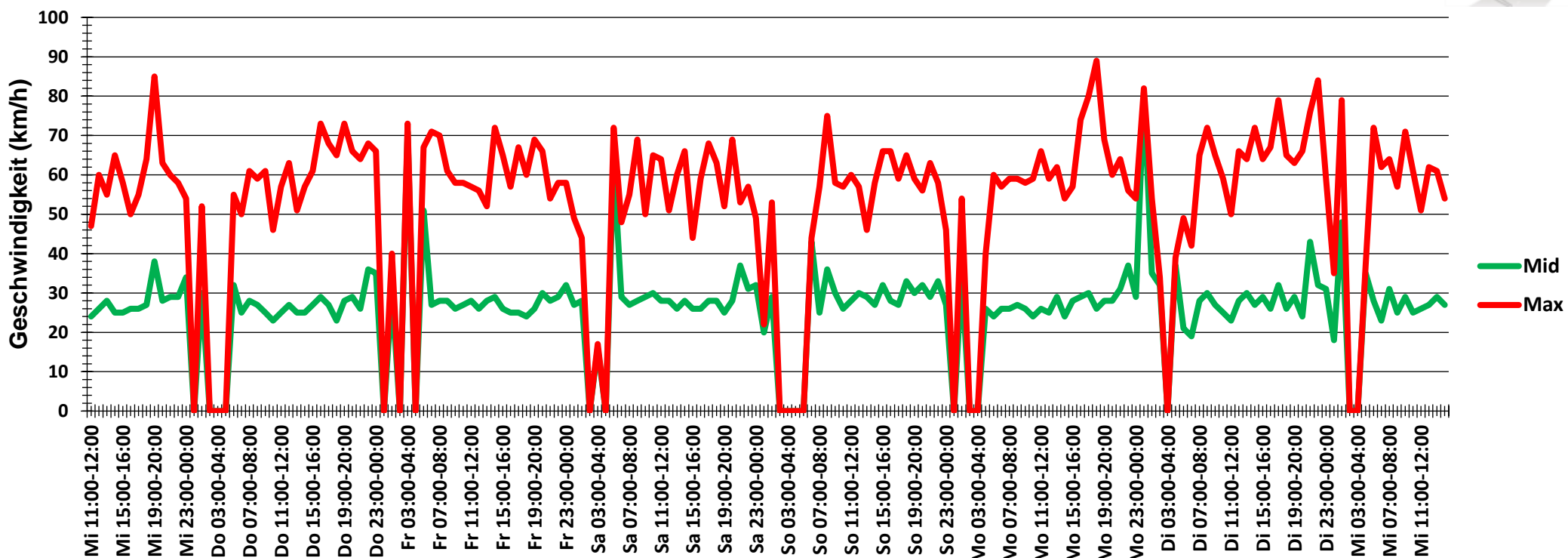

Auswertezeit	Mittwoch, 28. Juli 2021,11:00 - Mittwoch, 4. August 2021,15:00					
Tempolimit	50 km/h	Werte	Fahrzeuge	Vd[km/h]	Vmax[km/h]	V85 [km/h]
Geschwindigkeitsübertretung	4,48 %	17689	2017	27	89	39
DTV	281					
DJV	102565					
Fahrtrichtung	Beide Richtungen					
Bearbeiter:	Verkehrswacht Wesermarsch					
Kommentar:	innerorts - 50 km/h					
Messort:	Stadland-Rodenkirchen, Am Markt					
Ankommende Fahrzeuge Richtung:	Norden					
Abfahrende Fahrzeuge Richtung:	Süden					



Verlauf V85, V50, V30

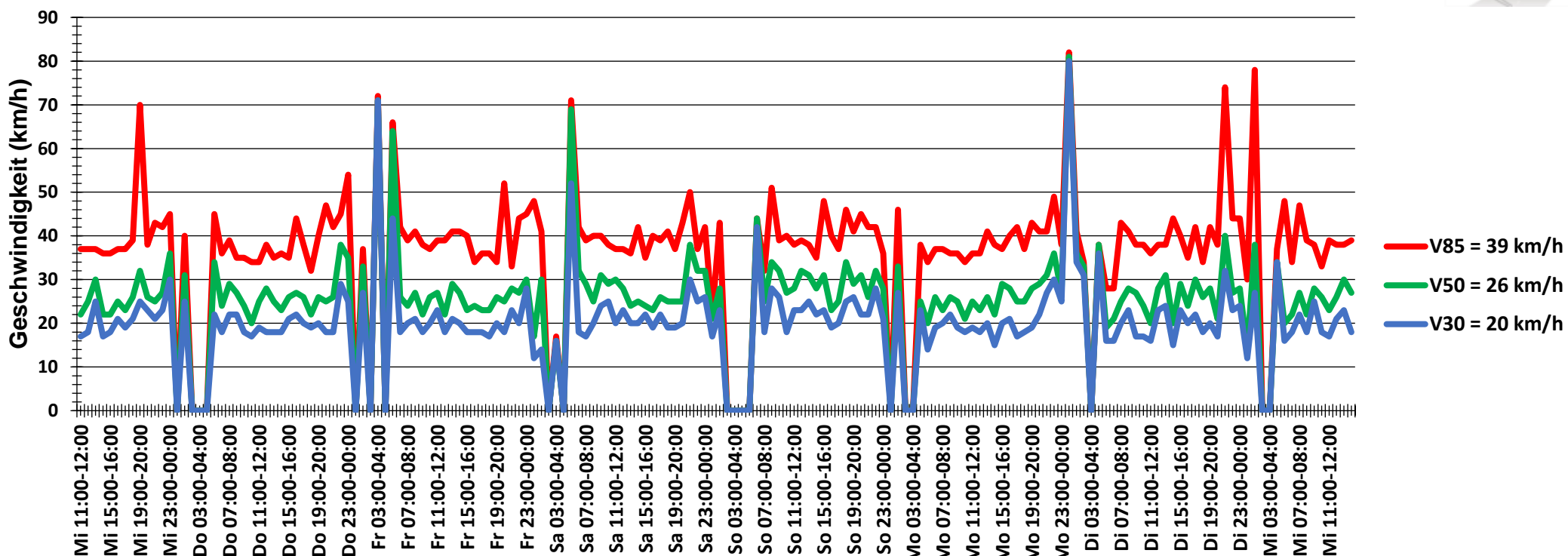

Auswertezeit	Mittwoch, 28. Juli 2021,11:00 - Mittwoch, 4. August 2021,15:00					
Tempolimit	50 km/h	Werte	Fahrzeuge	Vd[km/h]	Vmax[km/h]	V85 [km/h]
Geschwindigkeitsübertretung	4,48 %	17689	2017	27	89	39
DTV	281					
DJV	102565					
Fahrtrichtung	Beide Richtungen					
Bearbeiter:	Verkehrswacht Wesermarsch					
Kommentar:	innerorts - 50 km/h					
Messort:	Stadland-Rodenkirchen, Am Markt					
Ankommende Fahrzeuge Richtung:	Norden					
Abfahrende Fahrzeuge Richtung:	Süden					