

Verteilung Geschwindigkeit

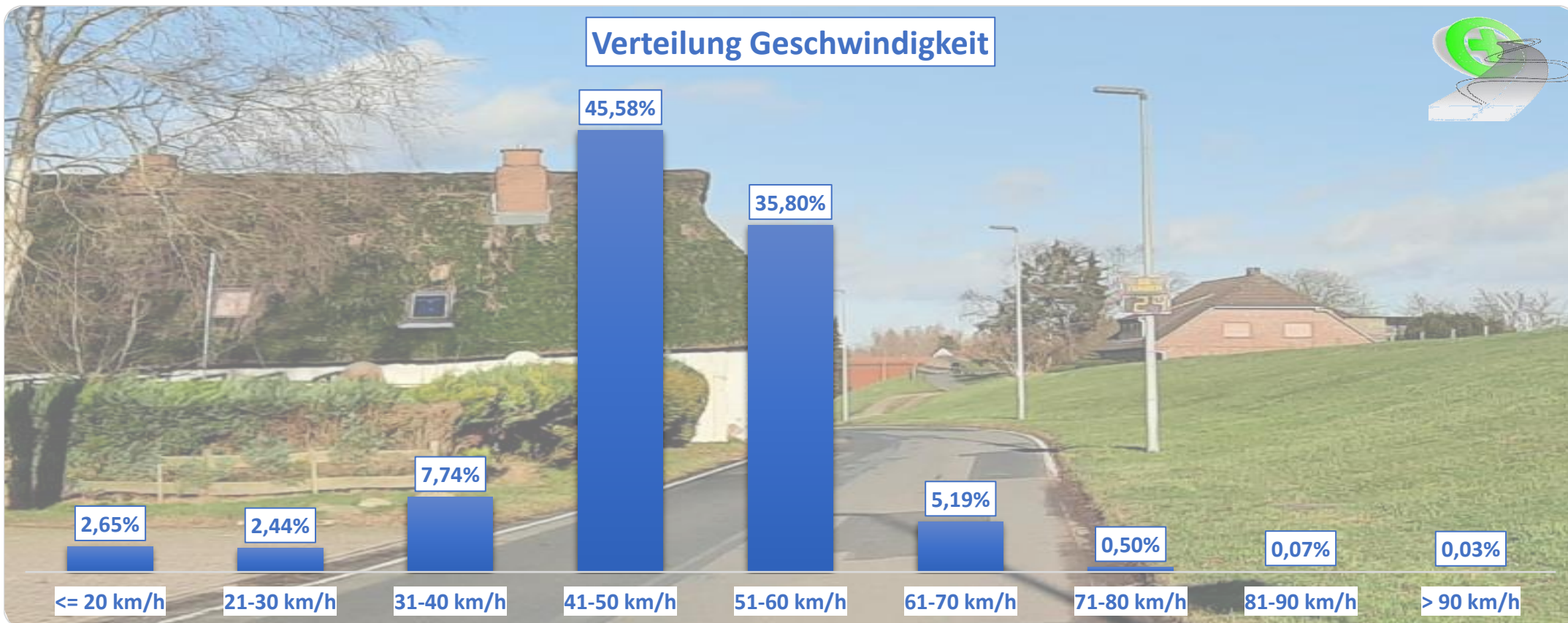

Auswertezeit	Donnerstag, 21. Januar 2021,13:00 - Donnerstag, 28. Januar 2021,09:00					
Tempolimit	50 km/h	Werte	Fahrzeuge	Vd[km/h]	Vmax[km/h]	V85 [km/h]
Geschwindigkeitsübertretung	41,59 %	43890	8842	48	109	56
DTV	1294					
DJV	472310					
Fahrtrichtung	Beide Richtungen					
Bearbeiter:	Verkehrswacht Wesermarsch					
Kommentar:	innerorts - 50 km/h					
Messort:	Brake-Käseburg, Stedinger Landstraße (K 213)					
Ankommende Fahrzeuge Richtung:	Norden					
Abfahrende Fahrzeuge Richtung:	Süden					

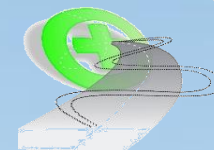

Verlauf Anzahl der Fahrzeuge

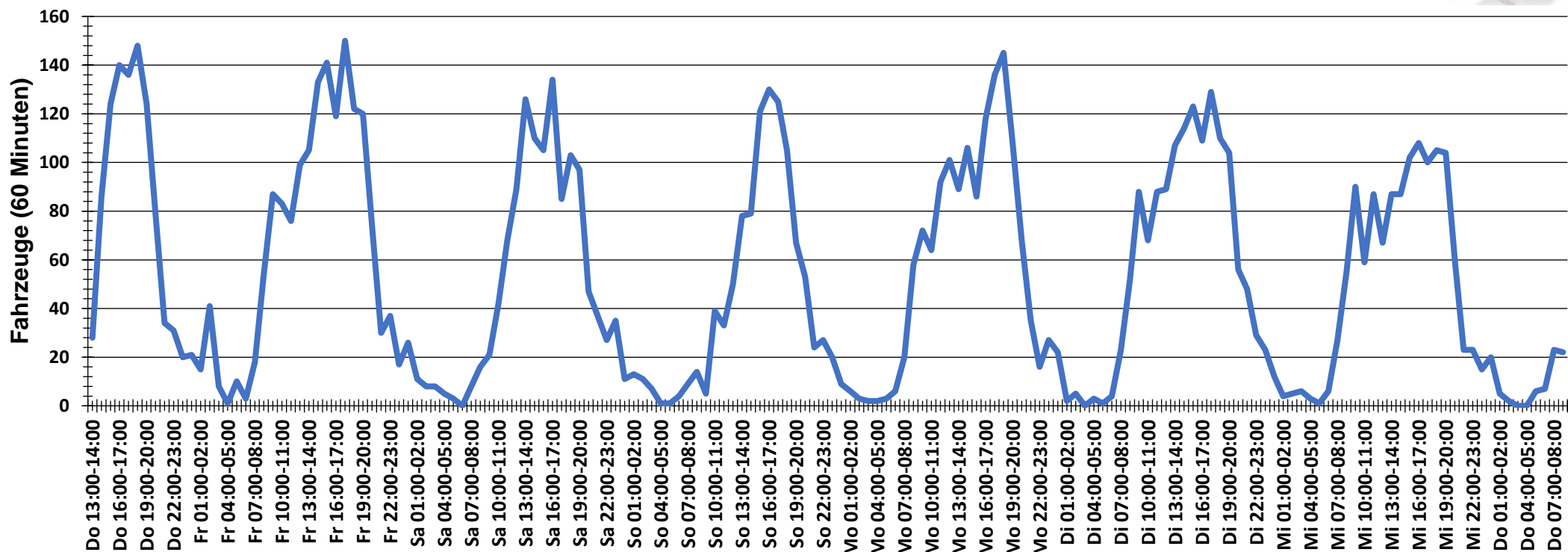

Auswertezeit Donnerstag, 21. Januar 2021,13:00 - Donnerstag, 28. Januar 2021,09:00	
Tempolimit 50 km/h	Werte Fahrzeuge Vd[km/h] Vmax[km/h] V85 [km/h]
Geschwindigkeitsübertretung 41,59 %	43890 8842 48 109 56
DTV 1294	
DJV 472310	
Fahrtrichtung Beide Richtungen	
Bearbeiter: Verkehrswacht Wesermarsch	
Kommentar: innerorts - 50 km/h	
Messort: Brake-Käseburg, Stedinger Landstraße (K 213)	
Ankommende Fahrzeuge Richtung: Norden	
Abfahrende Fahrzeuge Richtung: Süden	



Verlauf Mittlere und Maximale Geschwindigkeit

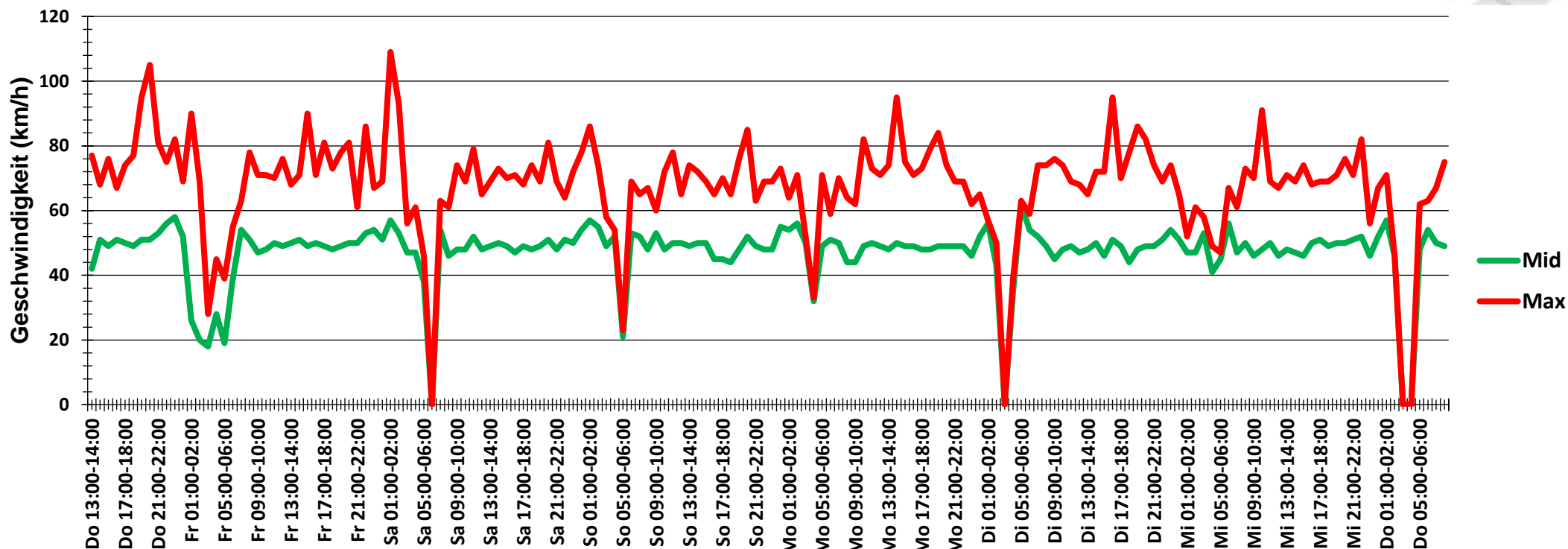

Auswertzeit Donnerstag, 21. Januar 2021,13:00 - Donnerstag, 28. Januar 2021,09:00	
Tempolimit 50 km/h	Werte Fahrzeuge Vd[km/h] Vmax[km/h] V85 [km/h]
Geschwindigkeitsübertretung 41,59 %	43890 8842 48 109 56
DTV 1294	
DJV 472310	
Fahrtrichtung Beide Richtungen	
Bearbeiter: Verkehrswacht Wesermarsch	
Kommentar: innerorts - 50 km/h	
Messort: Brake-Käseburg, Stedinger Landstraße (K 213)	
Ankommende Fahrzeuge Richtung: Norden	
Abfahrende Fahrzeuge Richtung: Süden	



Verlauf V85, V50, V30

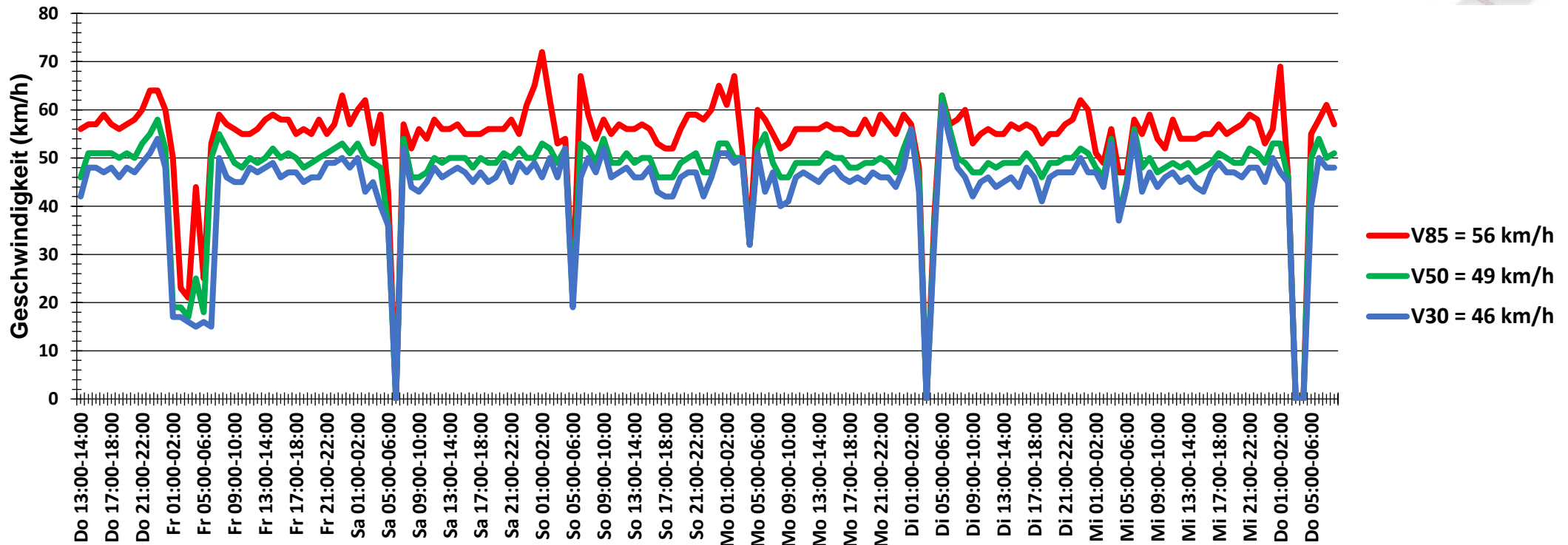

Auswertezeit	Donnerstag, 21. Januar 2021,13:00 - Donnerstag, 28. Januar 2021,09:00					
Tempolimit	50 km/h	Werte	Fahrzeuge	Vd[km/h]	Vmax[km/h]	V85 [km/h]
Geschwindigkeitsübertretung	41,59 %	43890	8842	48	109	56
DTV	1294					
DJV	472310					
Fahrtrichtung	Beide Richtungen					
Bearbeiter:	Verkehrswacht Wesermarsch					
Kommentar:	innerorts - 50 km/h					
Messort:	Brake-Käseburg, Stedinger Landstraße (K 213)					
Ankommende Fahrzeuge Richtung:	Norden					
Abfahrende Fahrzeuge Richtung:	Süden					