

Verteilung Geschwindigkeit

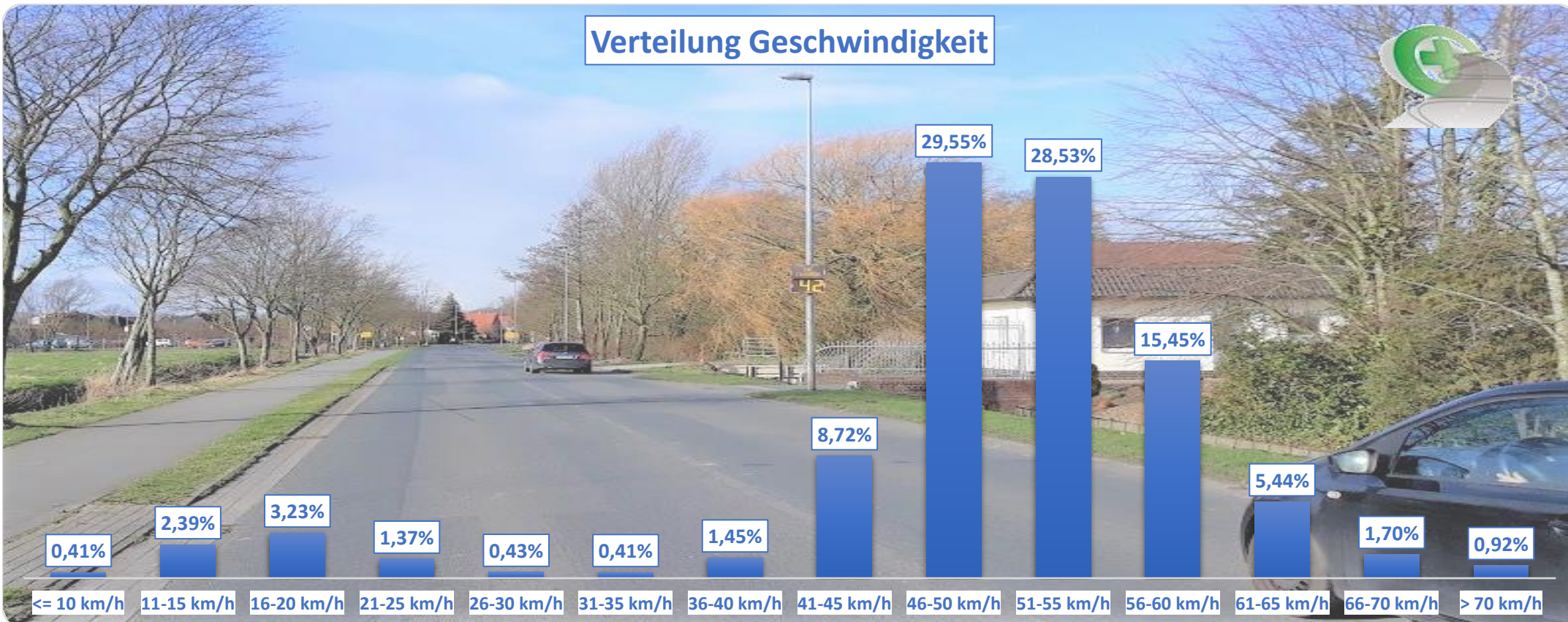

Auswertzeit	Dienstag, 18. Februar 2020,15:00 - Dienstag, 25. Februar 2020,12:00					
Tempolimit	50 km/h	Werte	Fahrzeuge	Vd[km/h]	Vmax[km/h]	V85 [km/h]
Geschwindigkeitsübertretung	52,05 %	143967	29606	49	129	58
DTV	4306					
DJV	1571690					
Fahrtrichtung	Beide Richtungen					
Bearbeiter:	Verkehrswacht Wesermarsch					
Kommentar:	innerorts - 50 km/h					
Messort:	Brake, Sinaburger Straße					
Ankommende Fahrzeuge Richtung:	Norden					
Abfahrende Fahrzeuge Richtung:	Süden					

Verlauf Anzahl der Fahrzeuge

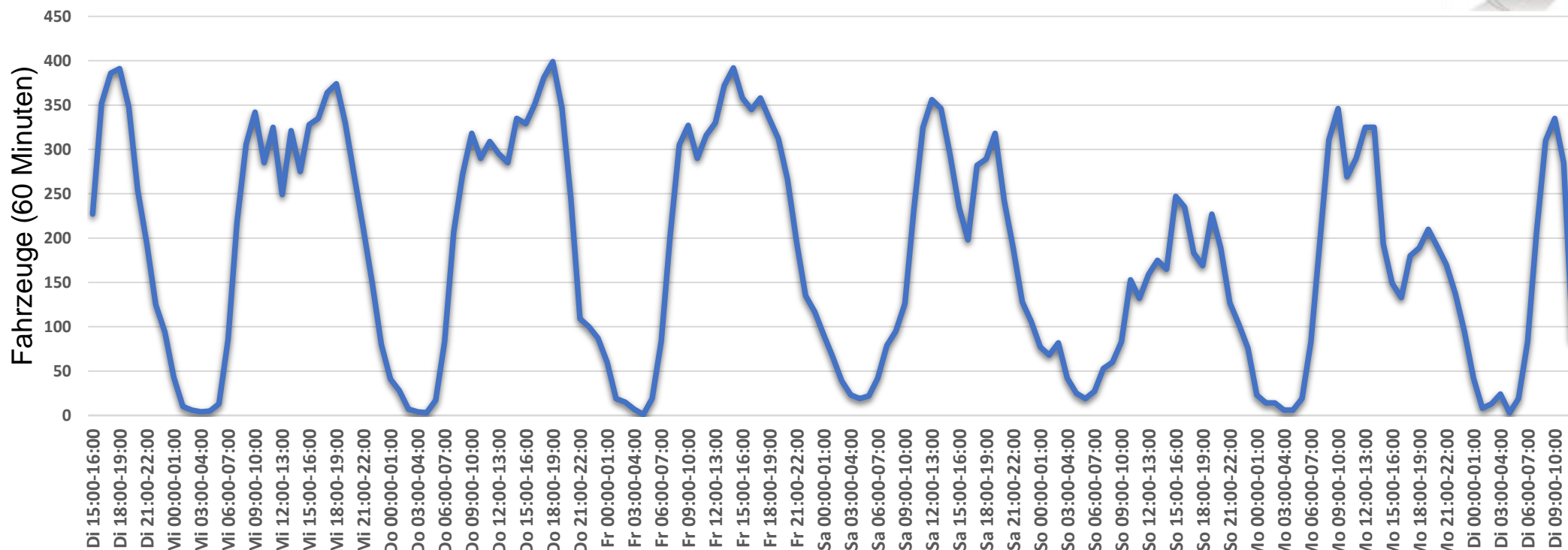

Auswertezeit	Dienstag, 18. Februar 2020,15:00 - Dienstag, 25. Februar 2020,12:00					
Tempolimit	50 km/h	Werte	Fahrzeuge	Vd[km/h]	Vmax[km/h]	V85 [km/h]
Geschwindigkeitsübertretung	52,05 %	143967	29606	49	129	58
DTV	4306					
DJV	1571690					
Fahrtrichtung	Beide Richtungen					
Bearbeiter:	Verkehrswacht Wesermarsch					
Kommentar:	innerorts - 50 km/h					
Messort:	Brake, Sinaburger Straße					
Ankommende Fahrzeuge Richtung:	Norden					
Abfahrende Fahrzeuge Richtung:	Süden					



Verlauf Mittlere und Maximale Geschwindigkeit

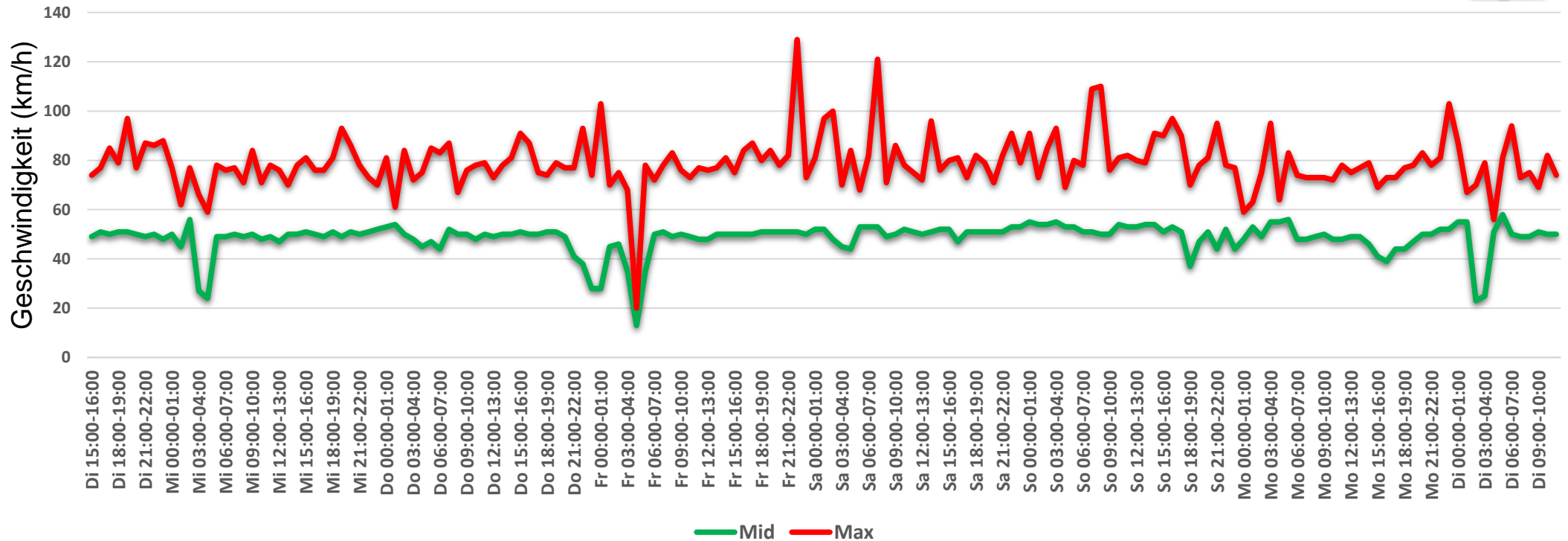

Auswertezeit	Dienstag, 18. Februar 2020,15:00 - Dienstag, 25. Februar 2020,12:00					
Tempolimit	50 km/h	Werte	Fahrzeuge	Vd[km/h]	Vmax[km/h]	V85 [km/h]
Geschwindigkeitsübertretung	52,05 %	143967	29606	49	129	58
DTV	4306					
DJV	1571690					
Fahrtrichtung	Beide Richtungen					
Bearbeiter:	Verkehrswacht Wesermarsch					
Kommentar:	innerorts - 50 km/h					
Messort:	Brake, Sinaburger Straße					
Ankommende Fahrzeuge Richtung:	Norden					
Abfahrende Fahrzeuge Richtung:	Süden					

Verlauf V85, V50, V30

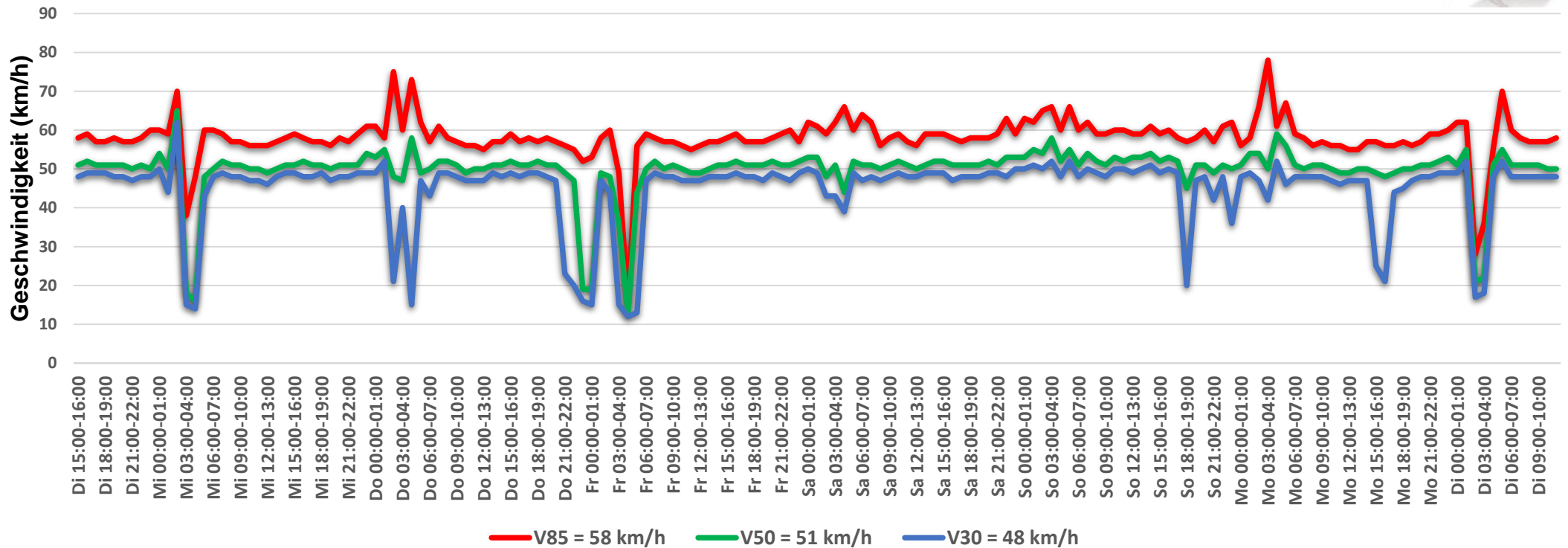

Auswertzeit Dienstag, 18. Februar 2020,15:00 - Dienstag, 25. Februar 2020,12:00						
Tempolimit	50 km/h	Werte	Fahrzeuge	Vd[km/h]	Vmax[km/h]	V85 [km/h]
Geschwindigkeitsübertretung	52,05 %	143967	29606	49	129	58
DTV	4306					
DJV	1571690					
Fahrtrichtung	Beide Richtungen					
Bearbeiter:	Verkehrswacht Wesermarsch					
Kommentar:	innerorts - 50 km/h					
Messort:	Brake, Sinaburger Straße					
Ankommende Fahrzeuge Richtung:	Norden					
Abfahrende Fahrzeuge Richtung:	Süden					