

Verteilung Geschwindigkeit

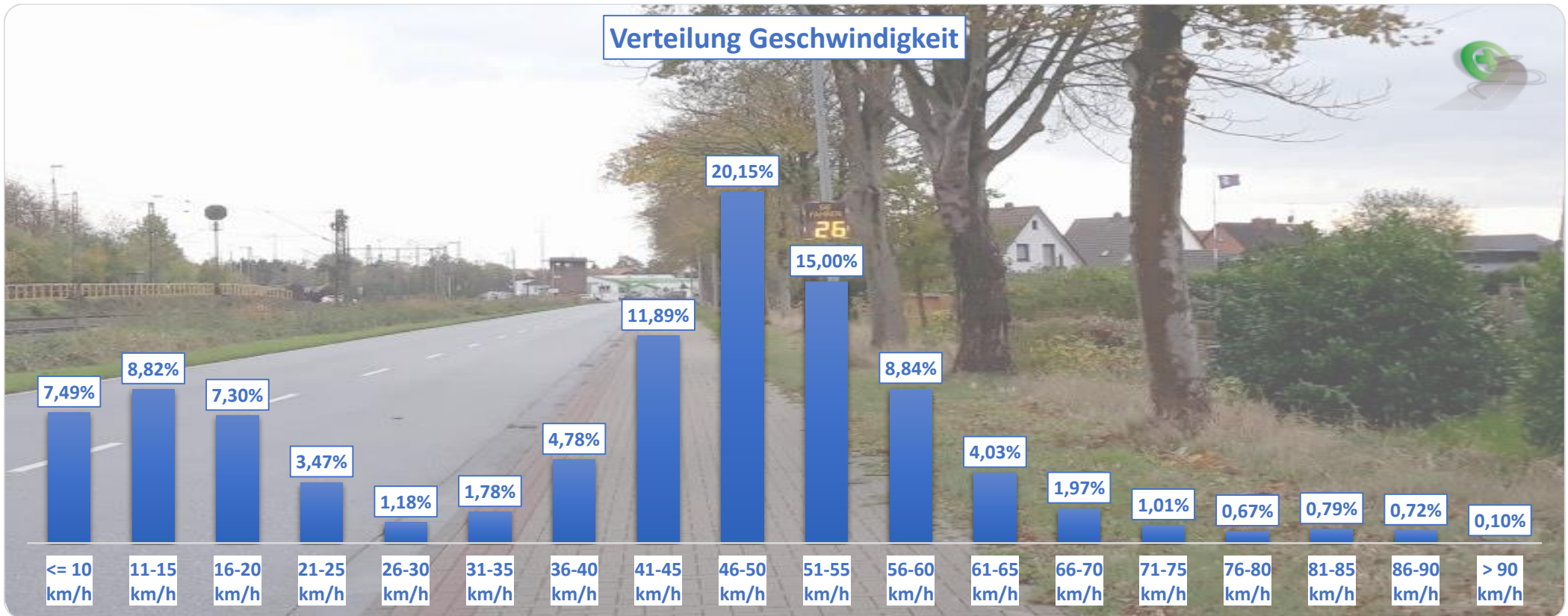

Auswertzeit	Dienstag, 30. Oktober 2018,15:00 - Dienstag, 6. November 2018,16:00					
Tempolimit	50 km/h	Werte	Fahrzeuge	Vd[km/h]	Vmax[km/h]	V85 [km/h]
Geschwindigkeitsübertretung	33,14 %	67096	11444	41	143	57
DTV	1625					
DJV	593125					
Fahrtrichtung	Beide Richtungen					
Bearbeiter:	Verkehrswacht Wesermarsch					
Kommentar:	innrorts - 50 km/h					
Messort:	Brake, Berliner Straße					
Ankommende Fahrzeuge Richtung:	Süden					
Abfahrende Fahrzeuge Richtung:	Norden					



Verlauf Anzahl der Fahrzeuge

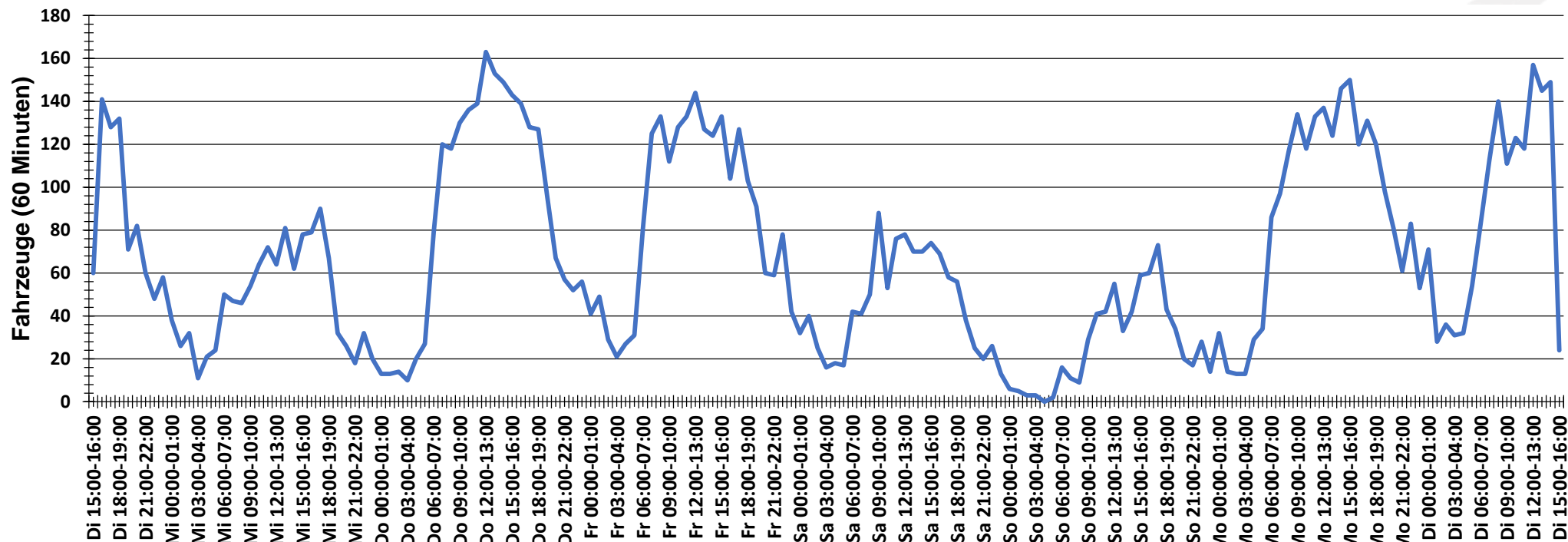

Auswertzeit Dienstag, 30. Oktober 2018,15:00 - Dienstag, 6. November 2018,16:00	
Tempolimit 50 km/h	Werte Fahrzeuge Vd[km/h] Vmax[km/h] V85 [km/h]
Geschwindigkeitsübertretung 33,14 %	67096 11444 41 143 57
DTV 1625	
DJV 593125	
Fahrtrichtung Beide Richtungen	
Bearbeiter: Verkehrswacht Wesermarsch	
Kommentar: innrorts - 50 km/h	
Messort: Brake, Berliner Straße	
Ankommende Fahrzeuge Richtung: Süden	
Abfahrende Fahrzeuge Richtung: Norden	



Verlauf Mittlere und Maximale Geschwindigkeit

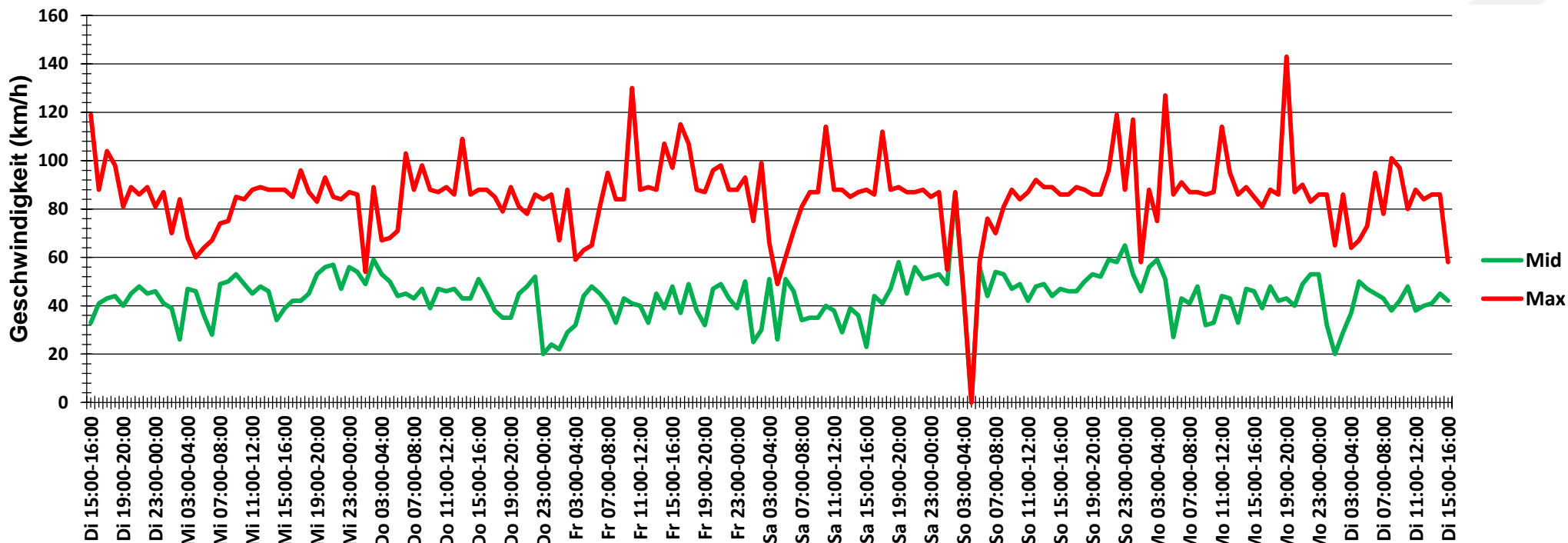

Auswertzeit	Dienstag, 30. Oktober 2018,15:00 - Dienstag, 6. November 2018,16:00					
Tempolimit	50 km/h	Werte	Fahrzeuge	Vd[km/h]	Vmax[km/h]	V85 [km/h]
Geschwindigkeitsübertretung	33,14 %	67096	11444	41	143	57
DTV	1625					
DJV	593125					
Fahrtrichtung	Beide Richtungen					
Bearbeiter:	Verkehrswacht Wesermarsch					
Kommentar:	innorts - 50 km/h					
Messort:	Brake, Berliner Straße					
Ankommende Fahrzeuge Richtung:	Süden					
Abfahrende Fahrzeuge Richtung:	Norden					



Verlauf V85, V50, V30

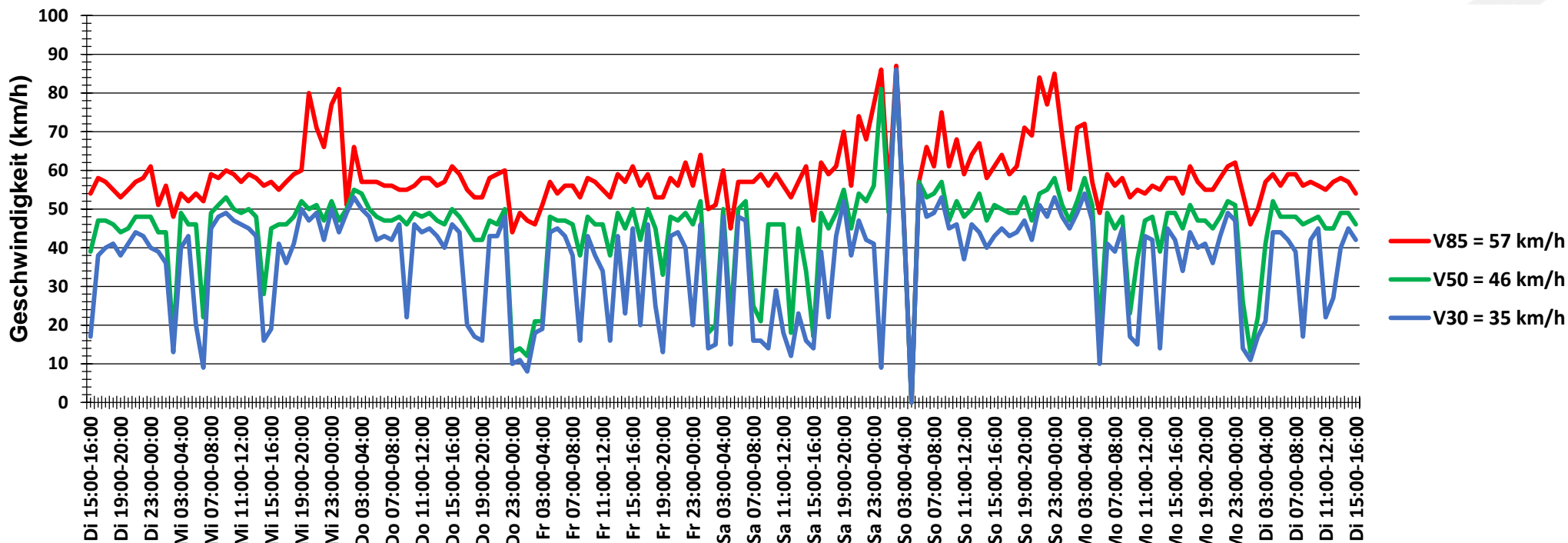

Auswertzeit	Dienstag, 30. Oktober 2018,15:00 - Dienstag, 6. November 2018,16:00					
Tempolimit	50 km/h	Werte	Fahrzeuge	Vd[km/h]	Vmax[km/h]	V85 [km/h]
Geschwindigkeitsübertretung	33,14 %	67096	11444	41	143	57
DTV	1625					
DJV	593125					
Fahrtrichtung	Beide Richtungen					
Bearbeiter:	Verkehrswacht Wesermarsch					
Kommentar:	innorts - 50 km/h					
Messort:	Brake, Berliner Straße					
Ankommende Fahrzeuge Richtung:	Süden					
Abfahrende Fahrzeuge Richtung:	Norden					